

PRUEBAS DE DETECCIÓN GENÓMICA Y NEONATAL EN INDIANA

¿Qué es una evaluación de detección para recién nacidos?



- A** Cada bebé nacido en Indiana está obligado, por la ley estatal, a realizarse pruebas neonatales. Los bebés que nacen con algunas afecciones médicas pueden verse y actuar como recién nacidos sanos, pero pueden tener una afección médica que podría causar una enfermedad grave, retraso en el desarrollo, discapacidad o incluso la muerte.
- B** Las pruebas de detección para recién nacidos son un conjunto de 3 análisis que identifica más de 50 afecciones médicas. Se le realizará al bebé, un simple análisis de sangre llamado punción en el talón, una prueba de oximetría de pulso para defectos cardíacos congénitos críticos (CCH, por sus siglas en inglés) y una evaluación de audición para la pérdida auditiva.
- C** Hay tratamiento disponible para las enfermedades que serán evaluadas. La mayoría de los bebés a los que se les identifiquen alguna de estas enfermedades temprano, pueden crecer sanamente.
- D** Para ver una lista completa de todas las afecciones incluídas en el panel de pruebas de detección neonatal de Indiana, visite el sitio web del Programa de Evaluación Genómica y Detección Neonatal de Indiana.



Genomics and Newborn Screening Program
Indiana Department of Health
www.NBS.in.gov
phone 888.815.0006

Early Hearing Detection & Intervention Program (EHDI)
Indiana Department of Health
www.Hearing.in.gov
phone 317.232.0972



Prueba de detección Neonatal, paso a paso

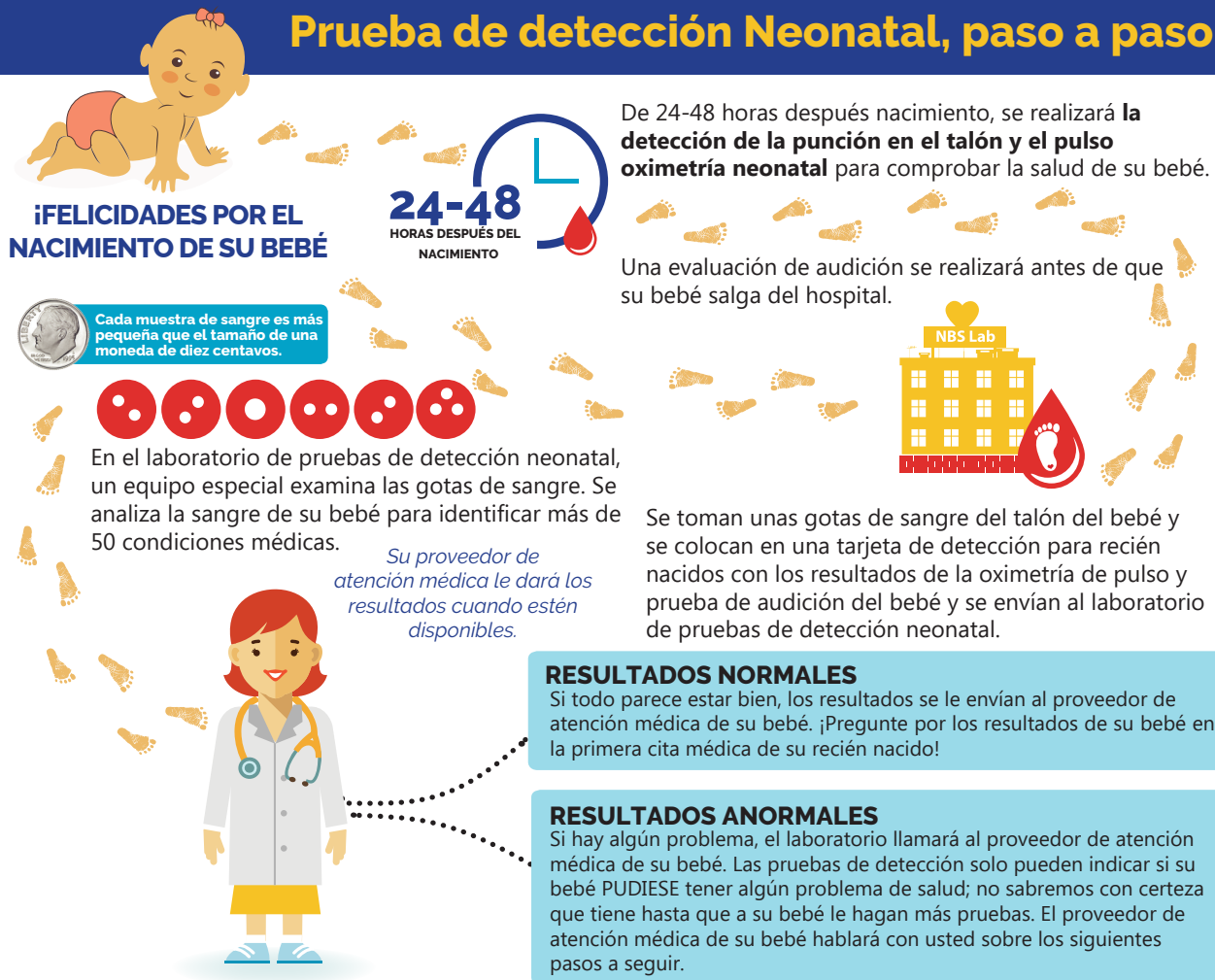

¿Qué sucede con las tarjetas de gotas de sangre?

- Después de las pruebas, las gotas de sangre seca se almacenan durante 6 meses y luego se destruyen si se opta por no almacenarlas. Si elige almacenar las gotas de sangre, se almacenarán durante 3 años y luego se destruirán.
- Las familias pueden beneficiarse de tener la tarjeta de las gotas de sangre de su bebé almacenada. Si un niño se enferma, las gotas de sangre pueden dar una idea si el bebé nació con alguna afección médica. Una gota de sangre también puede ser usada para identificar a un niño desaparecido o fallecido.
- Para asegurarse de que las pruebas de detección y el equipo funcionen como deberían, se puede realizar un control de calidad en el laboratorio con las gotas de sangre almacenadas.
- Las gotas de sangre almacenadas también se pueden usar para estudios de investigación. Las gotas de sangre se comparten como no identificadas, lo que significa que se elimina el nombre del bebé, la fecha de nacimiento y cualquier otra información de identificación.



No se realizará ningún estudio en las gotas de sangre de su bebé sin su consentimiento, por escrito. Si desea cambiar el almacenamiento de las gotas de sangre de su bebé o tiene otras solicitudes, complete el formulario correspondiente que se puede encontrar en el sitio web del Programa de Genómica y Detección Neonatal. O pregunte a su proveedor de atención médica para obtener más detalles.



Por ley, se requiere la evaluación de recién nacidos; sin embargo, usted puede rechazar la evaluación completando un formulario de rechazo religioso, que se puede encontrar en el sitio web del Programa de Genómica y Detección Neonatal.

Un recuerdo para usted y su bebé

Nombre del bebé _____

Fecha de nacimiento: _____

Hora _____ a.m./p.m. Peso _____ Medida _____

Proveedor de atención médica de la madre: _____

Proveedor de atención médica del bebé _____

☐ Punción en el talón (análisis de sangre) Fecha _____

☐ Oximetría de pulso para CCHD
☐ Pasó (mano y pie derecho más del 95%)
☐ Ecocardiograma

☐ Prueba auditiva
☐ Pasó ambos oídos
☐ Referencias para pruebas adicionales

Fecha _____

Hora _____



Primera photo del bebé

¡Solicite los resultados de las pruebas de detección neonatal de su bebé en su siguiente cita médica

Genomics and Newborn Screening Program
Indiana Department of Health
www.NBS.in.gov
phone 888.815.0006

Early Hearing Detection & Intervention Program (EHDI)
Indiana Department of Health
www.Hearing.in.gov
phone 317.232.0972



Departamento de Salud de Indiana

