Atresia Intestinal

¿Qué es la atresia intestinal?

La atresia intestinal es una malformación **congénita** de nacimiento (presente al nacer) que se desarrolla cuando faltan o están bloqueadas partes de los intestinos. La **atresia** (obstrucción) ocurre con más frecuencia a lo largo del **intestino delgado** (dividido en **duodeno, yeyuno e íleon**); Sin embargo, algunos bebés tienen atresia del **intestino grueso** (también llamado **colon**). Dependiendo del lugar donde se produce la obstrucción, la atresia intestinal puede recibir una denominación más específica (por ejemplo, una obstrucción en el duodeno se llamaría "atresia duodenal").

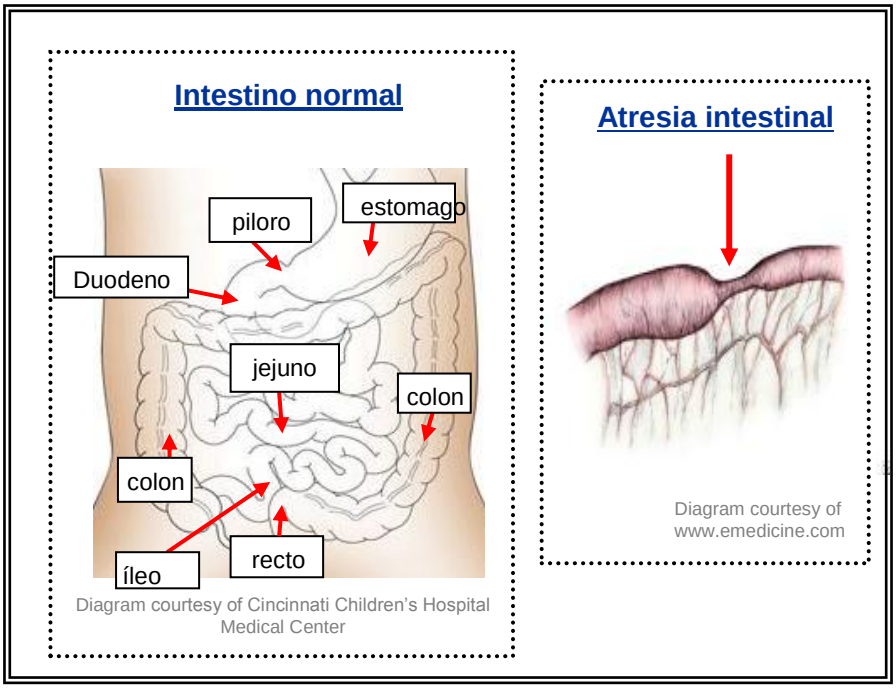

Los bebés con atresia en cualquier parte a lo largo de los intestinos, a menudo desarrollan un **abdomen** ampliado y grande, tienen constipación (no pueden pasar las heces) y pueden vomitar después de la ingestión de alimentos. Algunos bebés con atresia intestinal son **prematuros** (nacen antes del plazo normal). Aproximadamente el 50 por ciento de los bebés con atresia duodenal, tienen defectos de nacimiento adicionales, incluyendo **malformación cardiaca** (corazón) o anomalías del **sistema genitourinario** (que incluyen los genitales, vejiga y los riñones). Aproximadamente un 30-40 por ciento de los bebés con atresia duodenal, tienen síndrome de Down (también llamado trisomía 21). Si su bebé tiene atresia duodenal, su médico realizará un examen exhaustivo, con el fin de identificar cualquier otro defecto de nacimiento que pueda estar presente.

¿Qué causa la atresia intestinal?

La atresia intestinal puede producirse por varias razones, incluyendo la **rotación** (giro) de los intestinos durante el desarrollo, o una **malformación de la pared abdominal** (abertura en el abdomen que provoca exposición de los intestinos hacia afuera del cuerpo). Estas anomalías conducen a un **suministro de sangre disminuido** a los intestinos, que, por su vez, produce la atresia o **estenosis** (estrechamiento). Aproximadamente uno de cada 1.500 bebés, nace con atresia o estenosis intestinal.

¿Cómo se trata la atresia intestinal?

La atresia intestinal puede corregirse quirúrgicamente. El cirujano eliminará la parte afectada del intestino, y conectará los extremos del mismo. El médico de su hijo hablará con usted, sobre las opciones de tratamiento apropiadas para el caso.

Para obtener más informaciones sobre este asunto, por favor entre en los siguientes portales especializados de Internet

Hospital Infantil de Boston - http://www.childrenshospital.org/az/Site1180/mainpageS1180P0.html
Hospital Infantil de Cincinnati - http://www.cincinnatichildrens.org/health/info/abdomen/diagnose/obstructions.htm

Referencia: Emedicine.com - http://www.emedicine.com/ped/topic3043.htm